A

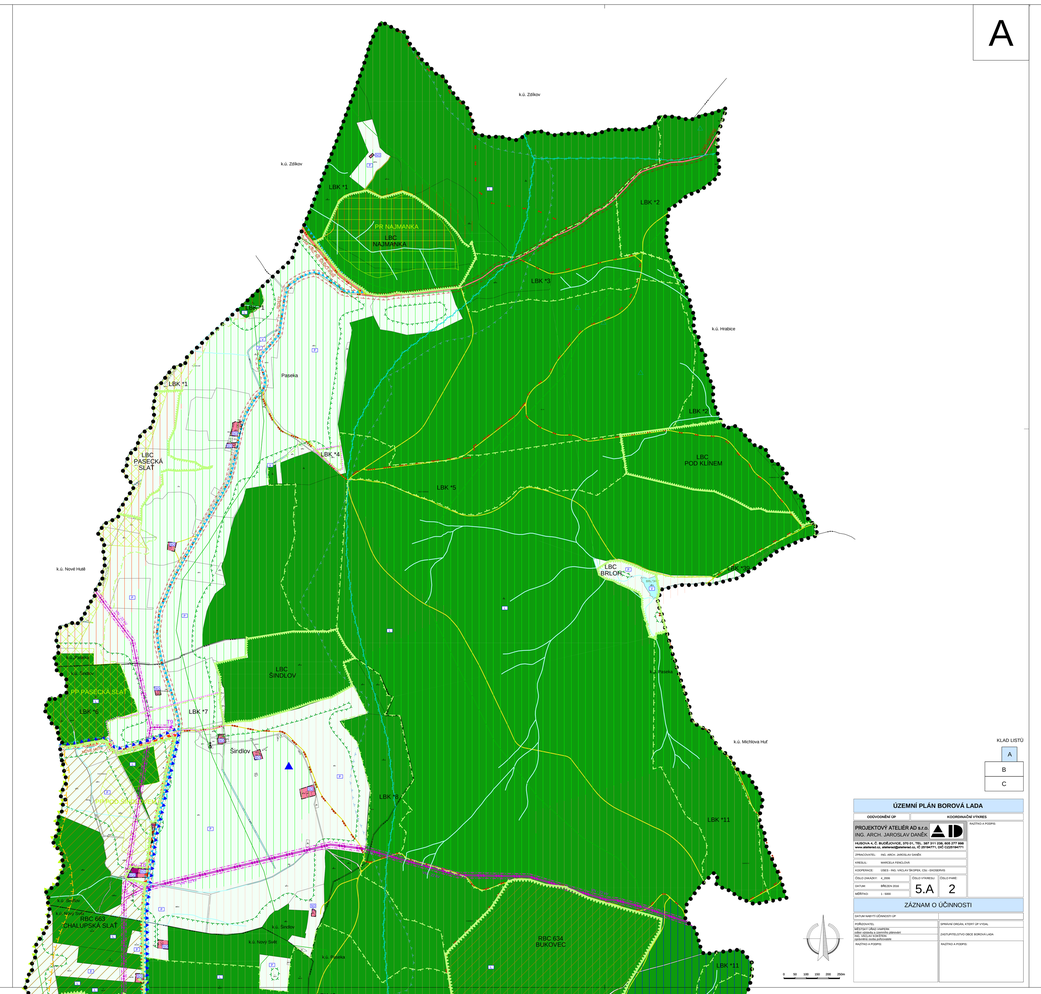

KLAD LISTŮ

A
B
C

ÚZEMNÍ PLÁN BOROVÁ LADA	
ODŮVODNĚNÍ ÚP	KOORDINAČNÍ VÝKRES
PROJEKTOVÝ ATELIÉR AD s.r.o. ING. ARCH. JAROSLAV DANĚK HUDOVA 4, Č. BUDĚJOVICE, 370 01, TEL.: 387 311 036,387 077 880 www.atelieradad.cz, atelieradad@atelieradad.cz, IČ: 25160771, DIČ: CZ25160771	NAZVY ULIC A NÁMĚSTÍ V KOLÁŽI
SPRACOVATEL: ING. ARCH. JAROSLAV DANĚK	
VEDOUCÍ: MARCELA FENDLOVÁ	
KOORDINACE: LANDS - ING. VÁCLAV SKOPPA, CSc.; GEOSPEKTA	
ČÍSLO ZAKÁZKY: 11_2006	ČÍSLO PARÉ: 5.A / ČÍSLO PARÉ: 2
DATUM: BŘEZEN 2010	
MĚŘÍTKO: 1 : 5000	

ZÁZNAM O ÚČINNOSTI

DATUM NABYTÍ ÚČINNOSTI ÚP	
VYDÁNÍ ÚP/ZMĚNY:	SCHVÁLENÍ ORGÁN, STATUT ÚP VYDÁL
MĚSTSKÝ ÚŘAD CHRÁSTA VEDL: DENISA ILJASOVÁ, DIS. OBDRŽEL DATA DATUMEM:	ZASTUPITELSTVO OBCE BOROVÁ LADA
RAZÍTKO A PODPIS:	RAZÍTKO A PODPIS:

B

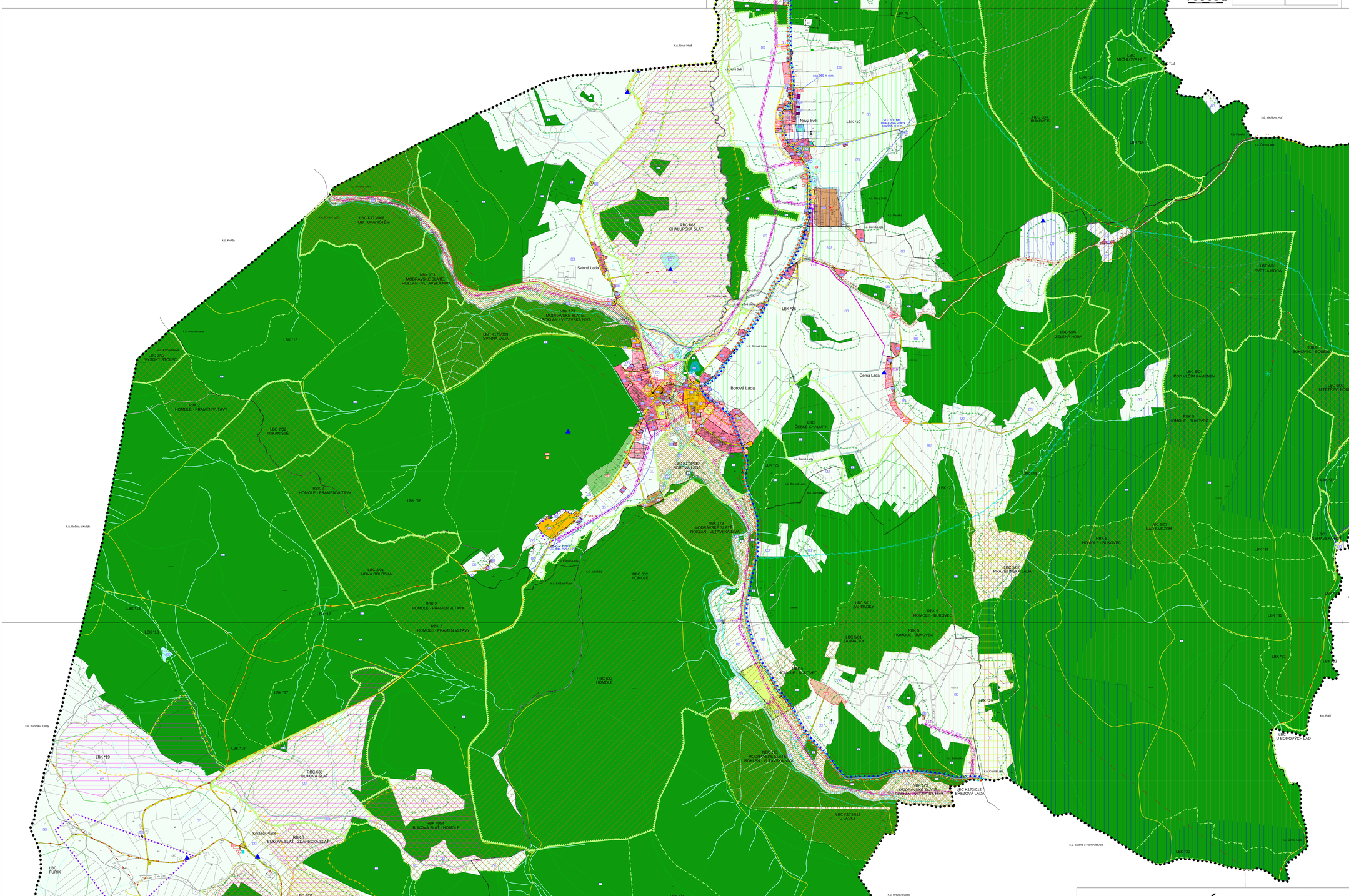

KLAD LISTŮ

A
B
C

ÚZEMNÍ PLÁN BOROVÁ LADA	
ODŮVODNĚNÍ ÚP	KOORDINAČNÍ VÝKRES
PROJEKTOVÝ ATELIÉR AD s.r.o. ING. ARCH. JAROSLAV DANĚK HUDOVA 4, Č. BUDĚJOVICE, 370 01, TEL.: 387 311 036,387 077 880 www.atelieradad.cz, atelieradad@atelieradad.cz, IČ: 25160771, DIČ: CZ25160771	NAZVY ULIC A NÁMĚSTÍ V KOLÁŽI
SPRACOVATEL: ING. ARCH. JAROSLAV DANĚK	
VEDOUCÍ: MARCELA FENDLOVÁ	
KOORDINACE: LANDS - ING. VÁCLAV SKOPPA, CSc.; GEOSPEKTA	
ČÍSLO ZAKÁZKY: 11_2006	ČÍSLO PARÉ: 5.B / ČÍSLO PARÉ: 2
DATUM: BŘEZEN 2010	
MĚŘÍTKO: 1 : 5000	

ZÁZNAM O ÚČINNOSTI

DATUM NABYTÍ ÚČINNOSTI ÚP	
VYDÁNÍ ÚP/ZMĚNY:	SCHVÁLENÍ ORGÁN, STATUT ÚP VYDÁL
MĚSTSKÝ ÚŘAD CHRÁSTA VEDL: DENISA ILJASOVÁ, DIS. OBDRŽEL DATA DATUMEM:	ZASTUPITELSTVO OBCE BOROVÁ LADA
RAZÍTKO A PODPIS:	RAZÍTKO A PODPIS:

C

Územní plán BOROVÁ LADA

LEGENDA

PLOCHY S ROZDÍLNÝM ZPŮSOBEM VYUŽITÍ

stabilizované plochy	plochy změn	
SO	P/SO	PLOCHY SMÍŠENÉ OBYTNÉ
SV		PLOCHY SMÍŠENÉ OBYTNÉ - ZAHRADY
OV	P/OV	PLOCHY OBČANSKÉHO VYBAVENÍ
	P/OV	PLOCHY OBČANSKÉHO VYBAVENÍ - HŘBITOV
PV	P/PV	PLOCHY VÝROBY A SKLADOVÁNÍ
IT	P/IT	PLOCHY TECHNICKÉ INFRASTRUKTURY
DS	P/DS	PLOCHY DOPRAVNÍ INFRASTRUKTURY
DS	P/DS	PLOCHY VEŘEJNÝCH PROSTRANSTVÍ
ZV		PLOCHY VEŘEJNÝCH PROSTRANSTVÍ - NÁVŠŠŠŠNÍ CENTRUM
RI	P/RI	PLOCHY REKREACE
	P/RI	PLOCHY REKREACE - SKIÁREÁL
TI	P/TI	PLOCHY VODNÍ A VODOHOSPODÁŘSKÉ
NL		PLOCHY LESNÍ
NP	P/NP	PLOCHY PŘÍRODNÍ

VYMEZUJÍCÍ HRANICE

- HRANICE ŘEŠENÉHO ÚZEMÍ
- HRANICE KATASTRÁLNÍHO ÚZEMÍ
- STÁTNÍ HRANICE
- HRANICE ZASTAVĚNÉHO UZEMÍ
- HRANICE ZASTAVITELNÝCH PLOCH
- PLOCHY, KTERÉ JE NUTNO ŘEŠIT ÚZEMNÍ STUDIÍ
- PLOCHY, KTERÉ JE NUTNO ŘEŠIT REGULAČNÍM PLÁNEM

ÚZEMNÍ SYSTÉM EKOLOGICKÉ STABILITY

- NRK 173 MORAVSKÉ SLATĚ - ROKLAN - VLTAVSKÁ NIVA — NADREGIONÁLNÍ BIOKORIDOR
- RBC 632 CHALUPSKÁ SLAŤ — REGIONÁLNÍ BIOCENTRUM
- RBK 2 HOMOLE - PRAMEN VLTAVY — REGIONÁLNÍ BIOKORIDOR
- LBK *21 — LOKÁLNÍ BIOKORIDOR
- LBC 503 ZÁHRADY — LOKÁLNÍ BIOCENTRUM

LIMITY VYUŽITÍ ÚZEMÍ

PŘÍRODNÍ LIMITY

- HRANICE NÁRODNÍHO PARKU ŠUMAVA
- I. ZÓNA OCHRANY NP ŠUMAVA
- HRANICE CHRÁNĚNÉ KRAJINNÉ OBLASTI ŠUMAVA
- I. ZÓNA OCHRANY CHKO ŠUMAVA
- II. ZÓNA OCHRANY CHKO ŠUMAVA
- III. ZÓNA OCHRANY CHKO ŠUMAVA
- IV. ZÓNA OCHRANY CHKO ŠUMAVA
- PŘÍRODNÍ REZERVACE
- OCHRANNÉ PÁSMO PŘÍRODNÍ REZERVACE
- PŘÍRODNÍ PAMÁTKA
- LOKALITA ZVLÁŠŤ CHRÁNĚNÝCH DRUHŮ
- NATURA 2000 - EVROPSKY VÝZNAMNÁ LOKALITA ŠUMAVA
- NATURA 2000 - PTAČÍ OBLAST
- LOKALITY RAMSARSKÉ DMLUVY
- PAMÁTNÝ STROM
- VZDÁLENOST 50M OD KRAJE LESA
- HRANICE BIOSKOR

CELÉ ŘEŠENÉ ÚZEMÍ LEŽÍ V BIOSFÉRICKÉ REZERVACI UNESCO

VODOHOSPODÁŘSKÉ LIMITY

- HRANICE ZÁPLAVOVÉHO ÚZEMÍ - AKTIVNÍ
- HRANICE ZÁPLAVOVÉHO ÚZEMÍ Q100
- PÁSMO OCHRANY PROSTŘEDÍ ČOV
- HRANICE CHOPAV
- OCHRANNÉ PÁSMO VODNÍHO ZDROJE I. STUPNĚ
- OCHRANNÉ PÁSMO VODNÍHO ZDROJE II. STUPNĚ

DOPRAVNÍ A TECHNICKÉ LIMITY

- OCHRANNÉ PÁSMO SILNICE
- OCHRANNÉ PÁSMO EL. VEDENÍ

KULTURNÍ LIMITY

- PAMÁTKOVĚ CHRÁNĚNÝ OBJEKT
- ARCHEOLOGICKÁ LOKALITA
- OCHRANNÉ PÁSMO HŘBITOVA

CELÉ ŘEŠENÉ ÚZEMÍ SE NACHÁZÍ V PAMÁTCE UNESCO

TECHNICKÁ INFRASTRUKTURA

stav — návrh

VODOHOSPODÁŘSKÉ ŘEŠENÍ

- VODOVOD
- KANALIZACE JEDNOTNÁ
- KANALIZACE SPLAŠKOVÁ
- KANALIZAČNÍ VÝTLAK
- ZDROJE
- VODOJEM
- ÚPRAVNA VODY
- AT STANICE
- ČERPACÍ STANICE
- ČOV — ČS — ČOV — ČISTÍRNA ODPADNÍCH VOD

ENERGETICKÉ ŘEŠENÍ

- EL. VEDENÍ VN 22kV
- T3 — T17 — DEMONTÁŽ EL. VEDENÍ VN 22kV
- TRAFOSTANICE
- EL. KABELOVÉ VEDENÍ VN 22kV

TELEKOMUNIKACE

- DÁLKOVÝ TELEKOMUNIKAČNÍ OPTICKÝ KABEL
- RADIORELÉOVÝ SPOJ

GEOLOGIE

- LOŽISKO NEROSTNÝCH SUROVIN

DOPRAVNÍ INFRASTRUKTURA

- SILNICE II. TŘÍDY
- NÁVRH PŘELOŽKY SILNICE II. TŘÍDY
- SILNICE III. TŘÍDY
- VYBRANÉ MÍSTNÍ KOMUNIKACE
- AUTOBUSOVÁ ZASTÁVKA
- CYKLOTURISTICKÁ TRASA
- TURISTICKÁ TRASA
- PĚŠÍ PROPOJENÍ VČETNĚ PŘEMOSTĚNÍ - NÁVRH

DOPLŇUJÍCÍ ÚDAJE

- OZNAČENÍ JEDNOTLIVÝCH PLOCH S ROZDÍLNÝM ZPŮSOBEM VYUŽITÍ
- OZNAČENÍ VYUŽITÍ ZASTAVITELNÝCH A PŘESTAVBOVÝCH PLOCH
- PŘEDPOKLÁDANÉ DĚLENÍ POZEMKŮ
- PLOCHA PRO TŘÍDĚNÍ ODPAD
- BOŽÍ MUKA, KAPLE, PAMÁTNÍK
- OBJEKT DŮLEŽITÝ PRO OBRANU STÁTU
- OBLAST KRAJINNÉHO RÁZU
- MÍSTO VÝZNAMNÉ UDÁLOSTI
- PIETNÍ MÍSTO - VÁLEČNÉ HROBY
- VYHLÍDKOVÝ BOD
- STARÉ EKOLOGICKÉ ZÁTĚŽE
- HRANICE POVODNÍ 2002
- HLUKOVÁ ISOFONA PRO POHLTIVÝ TERÉN L_{Aeq}60dB

VEŘEJNĚ PROSPĚŠNÉ STAVBY

- A-Z — HRANICE PLOCH VEŘEJNĚ PROSPĚŠNÝCH STAVEB
- HRANICE PLOCH VEŘEJNĚ PROSPĚŠNÝCH OPATŘENÍ

KLAD LISTŮ

A
B
C

ÚZEMNÍ PLÁN BOROVÁ LADA	
ODŮVODNĚNÍ ÚP	KOORDINAČNÍ VÝKRES
PROJEKTOVÝ ATELIÉR AD s.r.o. ING. ARCH. JAROSLAV DANĚK HUDOVA 4, Č. BUDĚJOVICE, 370 01, TEL.: 387 311 036,387 077 880 www.atelieradad.cz, atelieradad@atelieradad.cz, IČ: 25160771, DIČ: CZ25160771	NAZVY ULIC A NÁMĚSTÍ V KOLÁŽI
SPRACOVATEL: ING. ARCH. JAROSLAV DANĚK	
VEDOUCÍ: MARCELA FENDLOVÁ	
KOORDINACE: LANDS - ING. VÁCLAV SKOPPA, CSc.; GEOSPEKTA	
ČÍSLO ZAKÁZKY: 11_2006	ČÍSLO PARÉ: 5.C / ČÍSLO PARÉ: 2
DATUM: BŘEZEN 2010	
MĚŘÍTKO: 1 : 5000	

ZÁZNAM O ÚČINNOSTI

DATUM NABYTÍ ÚČINNOSTI ÚP	
VYDÁNÍ ÚP/ZMĚNY:	SCHVÁLENÍ ORGÁN, STATUT ÚP VYDÁL
MĚSTSKÝ ÚŘAD CHRÁSTA VEDL: DENISA ILJASOVÁ, DIS. OBDRŽEL DATA DATUMEM:	ZASTUPITELSTVO OBCE BOROVÁ LADA
RAZÍTKO A PODPIS:	RAZÍTKO A PODPIS: